

VAADE
M1:75

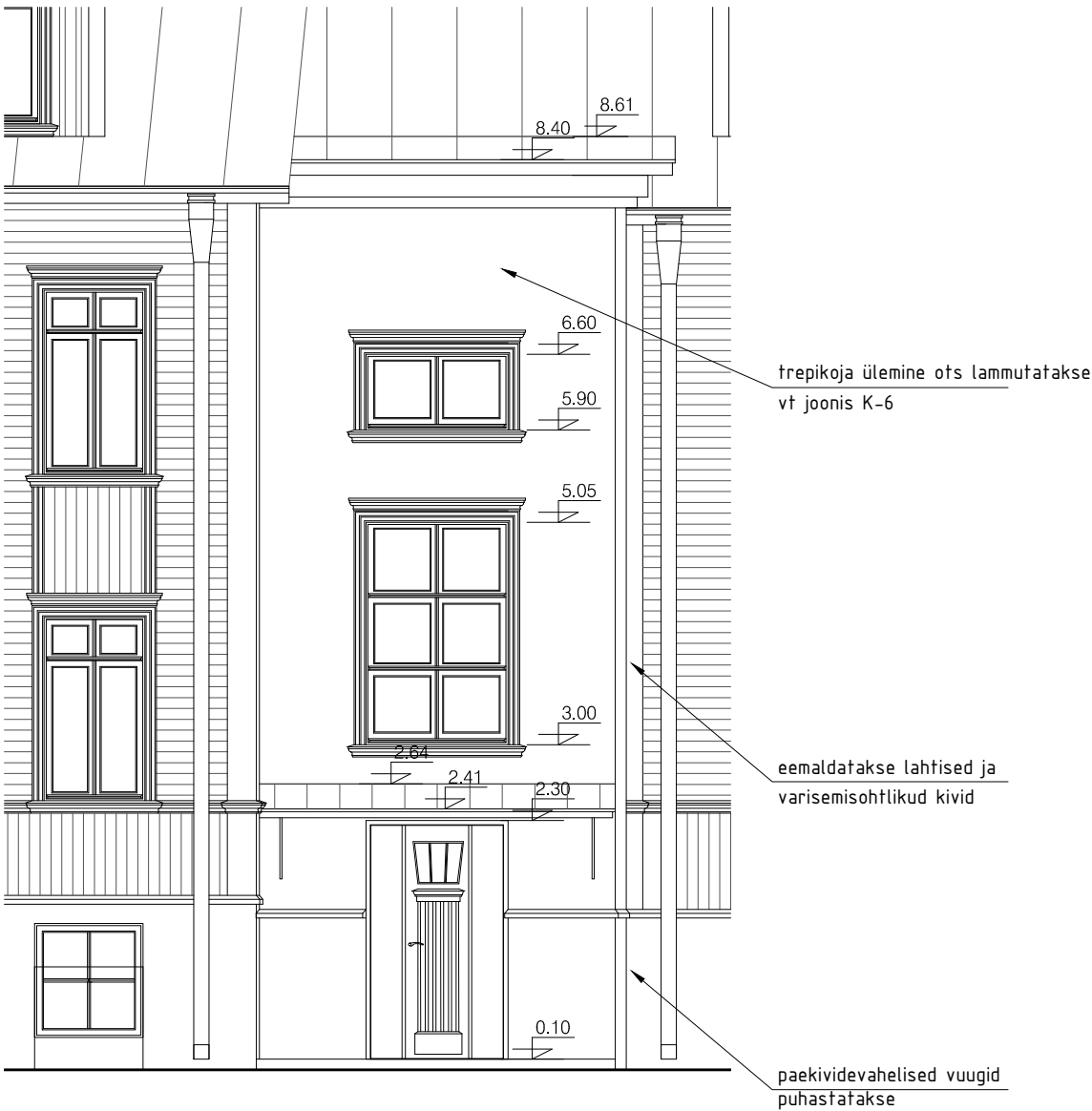

PLAAN
M1:75

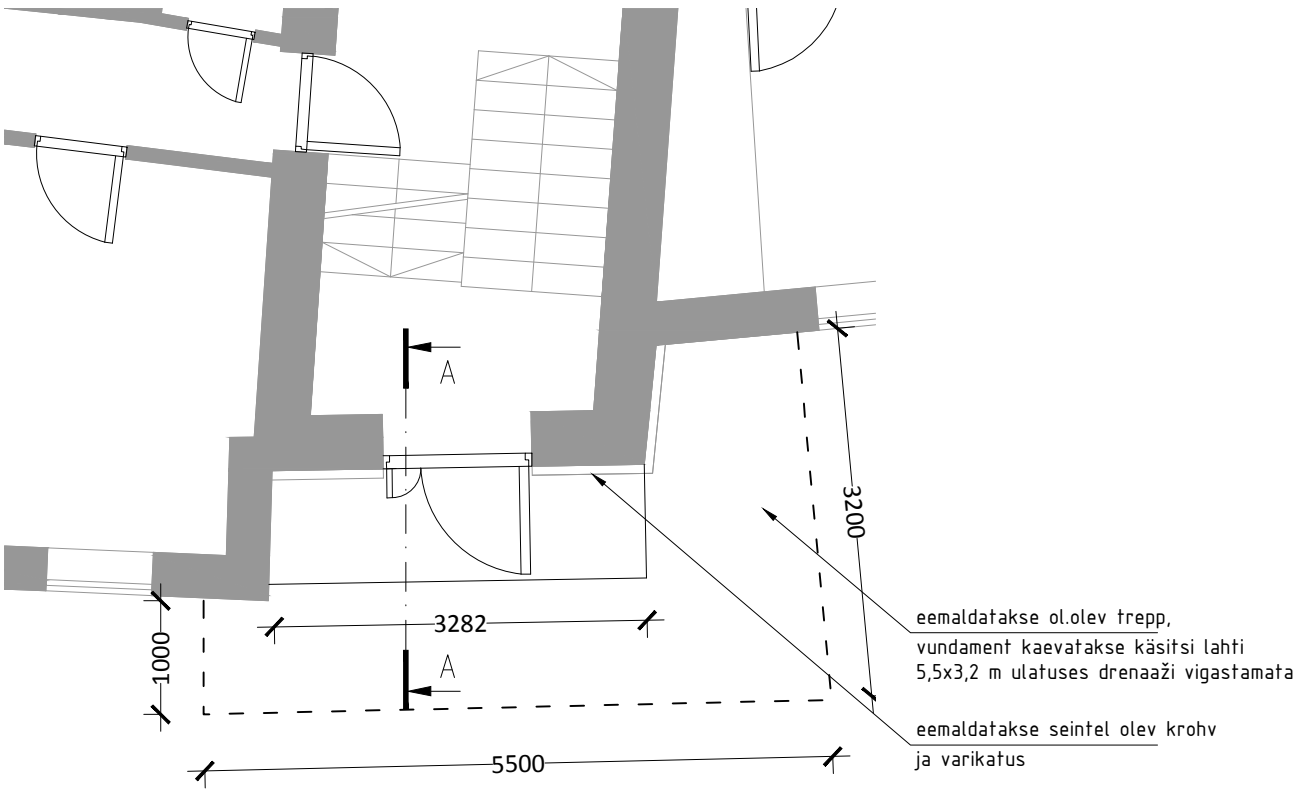

LÕIGE 1-1
M1:50

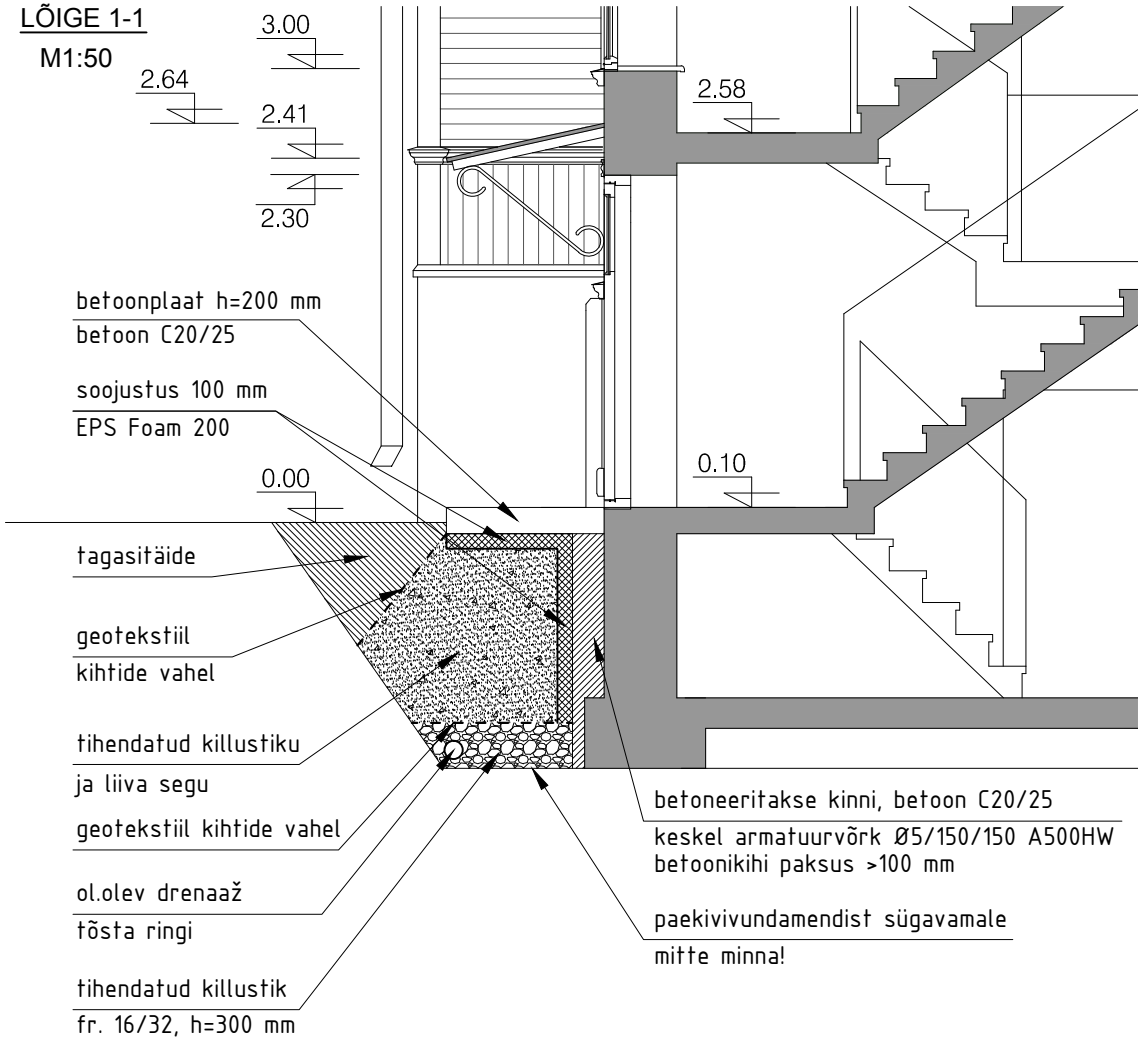

Betoonplaadi ristlõige (M1:10)
betoon C20/25

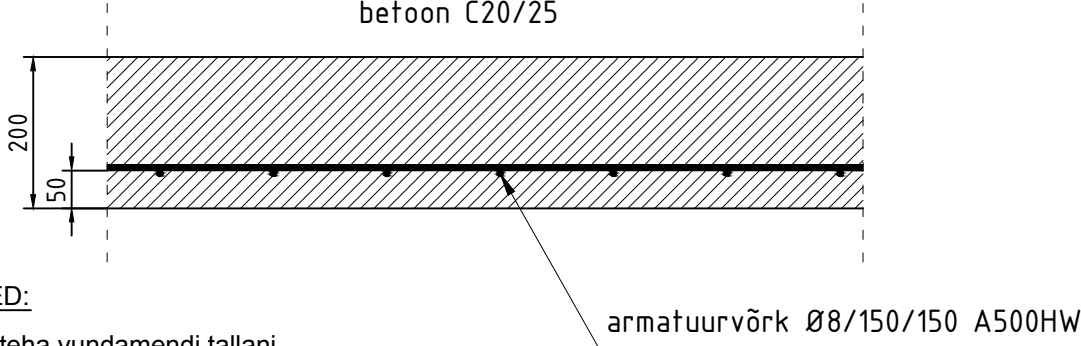

MÄRKUSED:

1. Süvend teha vundamendi tallani.
2. Trepikoja ehitustööde ajal tagada majaelanike ohutus ning sisse- ja väljapääs.
3. Betoonplaadi pinnaviimistlus vastavalt arhitektuursele osale.
4. Tihendamisel mitte kasutada samast väljakaevatud peen- ja tolmliva!
5. Betoonplaat katkestatakse välisukse all, paigaldatakse 5 cm EPS soojustus külmasilla vältimiseks.

tähis:	arv:	muutis:	kuupäev:	sisu:
--------	------	---------	----------	-------

töö: Mardi tn 12 kortermajade rekonstrueerimine - HOONE II Mardi tn 12, Kesklinna linnaosa, Tallinn			 Reg. nr 11255950 Oru 4-2, Märjamaa 78302 tel. 5243 228, 5136 268 e-post: projekteerimine@karotamm.ee
tellija:	Optimal Projekt OÜ	TREPIKOJA EHITUSTÖÖD põhiprojekt	
projekteeris:	Indrek Karotamm	joonise nr: K-7	
		kuupäev: 22.08.2011	
		mõõtkava: M1:10/1:50/1:75	
		projekti nr: 1012-55PP-A	